

SESSION TRAVAIL EN PLURIDISCIPLINARITÉ NOTRE ATOUT !

Ambulatoire : miser sur la pluridisciplinarité

L'exemple de la coronarographie ambulatoire au GHM de Grenoble



Définitions

Pluridisciplinarité :

« La pluridisciplinarité signifiant que **plusieurs disciplines** ou domaines de recherche sont à l'œuvre sous-entend donc un **partenariat**.

Celui-ci ne peut s'envisager qu'avec une visée **d'efficacité**, de **dialogue**, pour être en mesure de justifier son fondement et sa nécessité.

Ainsi, un long travail de **préparation** est à mettre en place, qui **inclut tous les membres d'une même équipe**. »

Karine Sanson

La prise en charge ambulatoire

Chirurgie ambulatoire selon la HAS :

« Acte programmé réalisé dans un **environnement sécurisé** sous anesthésie locale ou générale, suivie d'une surveillance permettant une **sortie le jour même de l'intervention sans risques supplémentaires.** »

- ✓ Prise en charge courte
- ✓ Patient acteur de sa prise en charge
 - **Eligibilité des patients**
- ✓ Coopération des différents acteurs
 - **Transversalité**

Qualité du parcours patient ➡ **Sécurité !**



2021 © 27^{ème} Congrès du CNCH, Tous droits réservés - Toute reproduction même partielle est interdite.







2021 © 27^{ème} Congrès du CNCH, Tous droits réservés - Toute reproduction même partielle est interdite.

	Cardiologue de ville Détermine la nécessité d'une coronarographie			Secrétaire de cardiologie Prise de RDV et administratif			IDE Coordinatrice Appel de la veille		
--	---	--	---	---	--	--	--	--	--

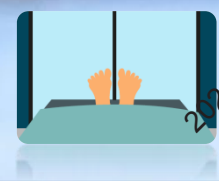





Accueil Clinique
Orientation du patient dans la clinique

		IDE SSPI Préparation de patient à l'examen			Brancardier Orientation vers la cabine et consignes de déshabillage Installation en SSPI			Secrétariat Ambulatoire Orientation vers la salle d'attente	
---	---	--	--	---	---	---	---	---	---

Brancardier
Installation en Salle

	Paramédicaux de la salle de KT Installation pour l'examen		Cardiologues interventionnels + Paramédicaux de la salle de KT Coronarographie				Paramédicaux + Brancardier Sortie de salle Installation en SSPI		IDE SSPI Surveillance post examen
--	---	--	--	--	--	--	--	--	---



	IDE Coordinatrice Appel du lendemain	RETOUR A DOMICILE 			Cardiologue Interventionnel Bilan de l'examen et consignes		IDE service Cardio semaine Surveillance post examen Desserrage bracelet		Brancardier Départ du bloc Installation en ambulatoire
---	--	---	--	---	--	---	--	---	---



En amont



- Simplicité de la communication entre le cardiologue de ville et la clinique

- Prise de rdv **simple** pour le **praticien** et le **patient**.
- Information éclairée du patient tracée.
- Vidéo d'information

Simplification de la partie administrative pour le patient.

- Remise des documents au patient.

- ✓ *Consentement*
- ✓ *Désignation personne de confiance*
- ✓ *Ordonnances prise de sang*
- ✓ *Ordonnance patch d'anesthésie locale*
- ✓ *Livret d'informations*

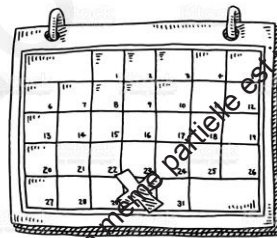

La Veille

Appel par l'infirmière coordinatrice permet de :

- ✓ rappeler les consignes et le déroulement de l'examen.
- ✓ vérifier avec le patient la check-list des documents.
- ✓ répondre aux questions.

➔ Dernier rempart avant l'entrée à la clinique.

➔ Le matin de l'examen, le patient est autonome grâce aux explications des secrétaire et de l'IDE coordinatrice.

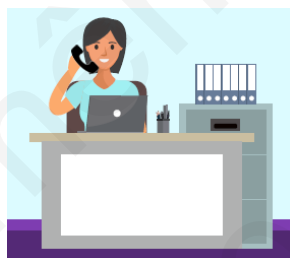

- ✓ Carte d'identité ou passeport
- ✓ Carte vitale
- ✓ Carte de mutuelle
- ✓ Consentement
- ✓ Désignation personne de confiance
- ✓ Bilan biologique
- ✓ Patch d'anesthésie locale

Le jour J : arrivée dans le labyrinthe



Arrivée à la clinique, tout est fait pour que le patient ne se perde pas.

- Instructions faites par l'accueil et le secrétariat
- Parcours fléché avec des lignes au sol
- Brancardier oriente le patient en fin de parcours

➔ Identito-vigilance tout au long du parcours



2021 © 27^{ème} Congrès du CNCH, Tous droits réservés - Toute reproduction même partielle est interdite.

Le microcosme du bloc de cardiologie interventionnelle

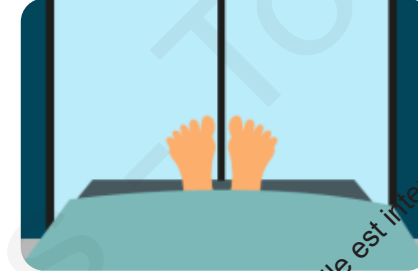

- Accès direct au Bloc sans passer par un service.
- Brancardier accueille le patient
- IDE de SSPI s'occupe de la préparation et revérifie les documents

➔ **Sécurité des soins**



2021 © 27^{ème} Congrès du CNCH, Tous droits réservés - Toute reproduction même partielle est interdite.

Zoom sur les paramédicaux en salle d'examen



- Manipulateur radio et Infirmier
 - Assistent le cardiologue interventionnel
 - Permet la complémentarité des compétences.
 - Dans le respect des décrets de chacun
- ➔ Prise en charge du patient optimisée



En sortie de bloc



- Surveillance post coronarographie en SSPI
- Suite du parcours en service de cardiologie : pas de service d'ambulatoire
 - Lit de cardiologie en secteur de semaine
 - IDE de service formée à la surveillance post bloc.
 - Surveillance minimum 3h
- Cardiologue vient donner les consignes et le compte rendu
 - Validation de la sortie
 - Les IDE s'assurent de la bonne compréhension du patient avant le retour à domicile.

Le lendemain

• Questionnaire du lendemain:

- ✓ Comment s'est passé le retour à domicile ?
- ✓ Comment s'est passé la nuit ?
- ✓ Avez-vous présenté des douleurs ? Si oui : Où ? Intensité ? Prise d'antalgique ?
- ✓ Présence d'hématome ?
- ✓ Saignements ?
- ✓ Nausées ?
- ✓ Perte de motricité ?
- ✓ Difficulté à la respiration ? Palpitations ?
- ✓ Y a-t-il un changement de traitement ?
- ✓ Avez-vous bien compris l'ordonnance ?
- ✓ Satisfaction du séjour et de la prise en charge ?

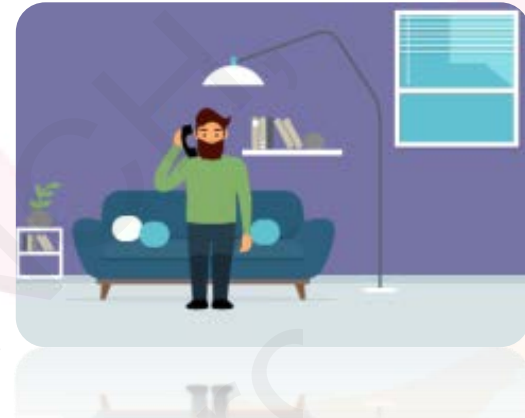

Tous droits réservés - Toute reproduction même partielle est interdite.

2021 © 27^{ème} Congrès du CNCH



En résumé

- Multitude d'étapes
 - Communication
 - Interconnexion
 - Contrôles des risques
- ➔ **Qualité et sécurité des soins**

➔ **Tous les acteurs de soin et le patient sont des maillons indispensables d'une prise en charge réussie.**



Merci de votre attention !



2021 © 27^{ème} Congrès du CNCH, Tous droits réservés - Toute reproduction même partielle est interdite.

2021 © 27^{ème} Congrès du CNCH, Tous droits réservés - Toute reproduction même partielle est interdite.

Suivez le CNCH sur le Social Média !

#CNCHcongres



@CNCHcollege



@CNCHcollege